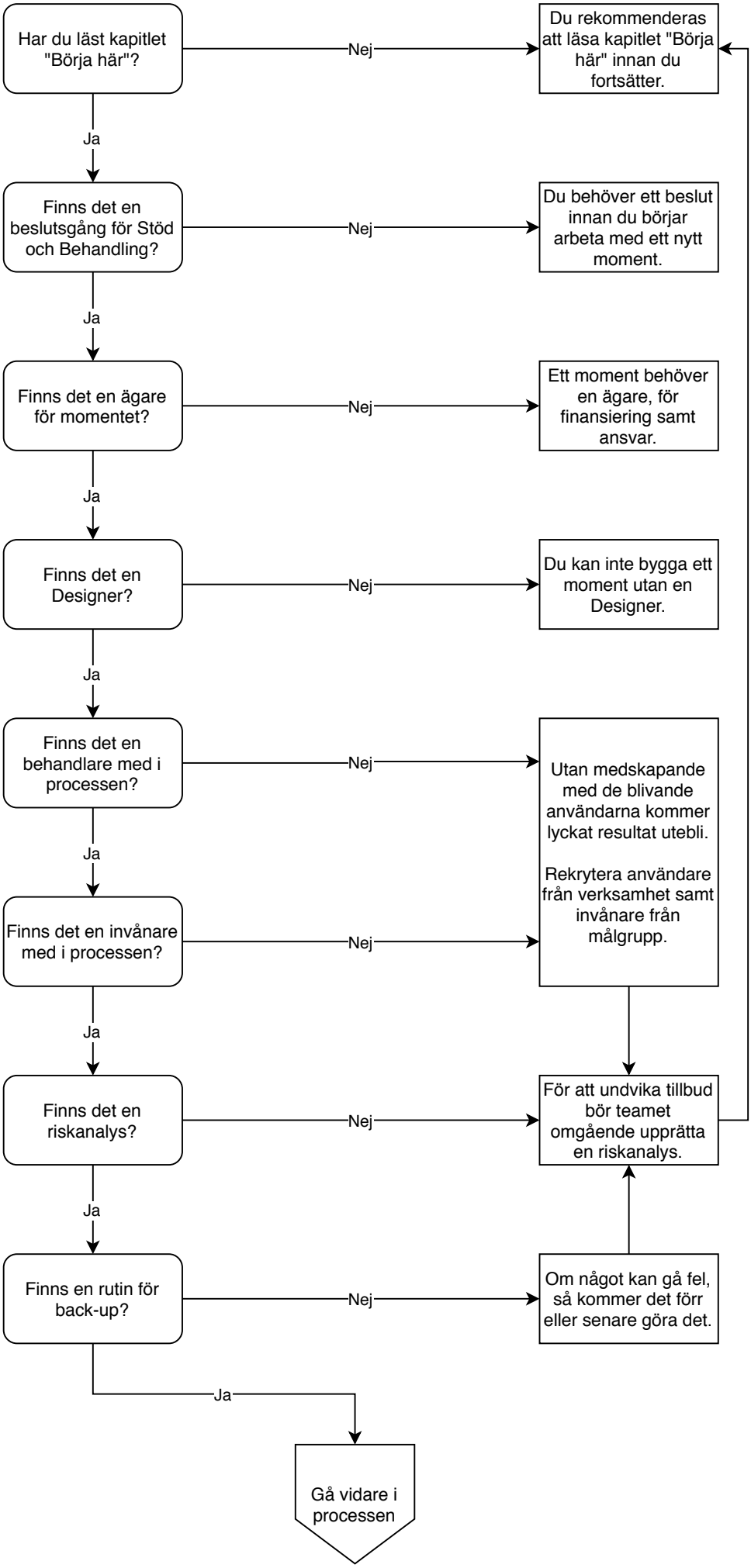
Har du läst kapitlet "Börja här"?
Nej
Du rekommenderas att läsa kapitlet "Börja här" innan du fortsätter.
Ja
Finns det en beslutsgång för Stöd och Behandling?
Nej
Du behöver ett beslut innan du börjar arbeta med ett nytt moment.
Ja
Finns det en ägare för momentet?
Nej
Ett moment behöver en ägare, för finansiering samt ansvar.
Ja
Finns det en Designer?
Nej
Du kan inte bygga ett moment utan en Designer.
Ja
Finns det en behandlare med i processen?
Nej
Utan medskapande med de blivande användarna kommer lyckat resultat utebli.
Rekrytera användare från verksamhet samt invånare från målgrupp.
Ja
Finns det en invånare med i processen?
Nej
Ja
Finns det en riskanalys?
Nej
För att undvika tillbud bör teamet omgående upprätta en riskanalys.
Ja
Finns en rutin för back-up?
Nej
Om något kan gå fel, så kommer det förr eller senare göra det.
Ja
Gå vidare i processen